Besuchen Sie hier die Webversion.

BLEICHI POSCHT

Wald, den 9. Dezember 2022

Die Beiz hat 25-jährigen Geburtstag, die Tage werden tatsächlich schon wieder länger, und Weihnachten und Silvester stehen vor der Tür. Wir finden, das feiern wir mal!
Haben Sie schon Ihre Feste geplant? Kommen Sie! Als Familie, als Firma oder zu zweit. Wir machen was Feines draus!

Eine sehr spannende Ausstellung einer jungen Künstlerin erwartet Sie im Bleiche Foyer.

Wir freuen uns auf Ihren Besuch, ein Herzgruss natürlich und
hoffentlich «Auf Wiederlesen!»

Ihr BleicheTeam

Bleichibeiz

ACH, DU LIEBE - ZEIT ... IN 25 JAHREN BEIZ

Wir danken unseren treuen und liebenswerten Gästen, unseren Mitarbeitern und Wegbegleitern. Ohne euch alle wäre die Bleichibeiz kein so toller und lebendiger Ort! Mit euch haben wir so viel Spannendes, Tiefgründiges, Lustiges, Bewegendes und Bereicherndes erlebt! Und es geht weiter! Welch schöne Aussicht! Danke.
Wir wünschen allen nur das Beste!

e-mail

055 256 70 20

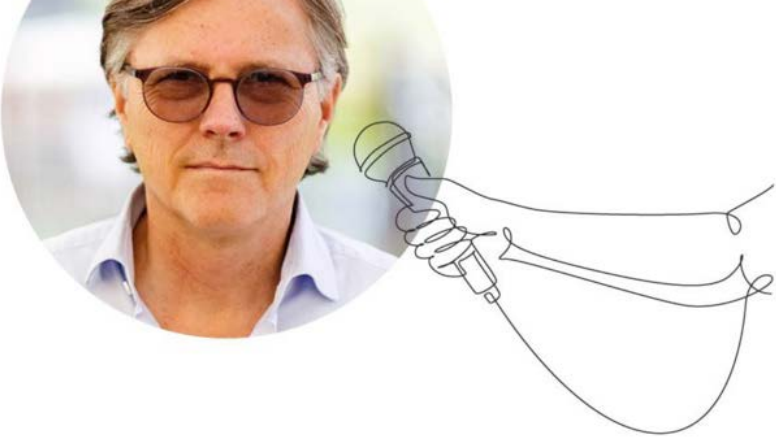

Andreas Honegger über 25 Jahre Bleiche Wald

JUBILÄUM BLEICHE WALD

Andreas, die Bleiche Wald feierte 25-jährigen Geburtstag. Sie zu gründen war Deine Idee. Waren alle davon begeistert? Gab es Zweifler?

1988 wurde die textile Produktion in der Bleiche eingestellt. Die leeren Fabriken wieder mit Leben zu füllen, gelang anfangs mehr schlecht als recht. Mitte der Neunzigerjahre war ich zur richtigen Zeit am richtigen Ort. Ich zog mit meiner jungen Familie von Zürich nach Wald und baute Schritt für Schritt die alte Weberei und Spinnerei in die Bleiche Wald um, wie sie sich heute präsentiert. Die Bleichibeiz wurde im Oktober 1997 mit einem dreitägigen Fest eingeweiht und sie feierte vor kurzem ihren fünfundzwanzigsten Geburtstag. Genauso wie im neunzehnten Jahrhundert viele der Übereiligen der Fabrik Bleiche einen schnellen Untergang prophezeiten, gab es in den neunziger Jahren des zwanzigsten Jahrhunderts viele, die sich eine erfolgreiche Umnutzung in Lofts, Ateliers, Bad und Restaurant nicht vorstellen konnten.

Wenn du jetzt zum Jahresende ein Resümee ziehst: Bist du zufrieden? Was waren Höhen und Tiefen?

Ich beginne mit dem Tiefpunkt. Am Jubiläumsfest in der Bleichibeiz, mit 180 geladenen Gästen, konnte ausgerechnet ich nicht teilnehmen, weil ich an Corona erkrankt war … Ich hoffe, das Covid diesen Winter nicht nochmals zum Problem wird.

Ein enormer Erfolg waren die Bleiche Sessions. Spontan ein riesiges Fest das Konzert von Bajaga und seinen Instruktori. Unvergesslich auch der Wolkenbruch beim Auftritt von Francine Jordi und nach der Flucht in die Beiz ihre Tanzeinlagen auf dem langen Tisch.
Schön war die Bleiche Motor Trophy und geradezu bombastisch das Erscheinen mit 5000 Besuchern und über vierhundert klassischen Fahrzeugen an der diesjährigen Ausgabe von «Wald rollt».

Was sind deine Pläne fürs nächste Jahr?
Ich möchte unser Programm «CO2 free Bleiche bis 2031» weiter umsetzen. Wir haben ein grosses Projekt, die Abwärme der ARA Wald für unser thermisches Netz in der Bleiche zu nutzen. Seit über hundert Jahren nutzen wir schon die Wasserkraft und produzieren Strom mit dem Wasser der Jona. Unser Kleinwasserkraftwerk haben wir renoviert und speisen den grünen Strom ins Walder Netz. Dasselbe gilt für den Sonnen-Strom unserer Photovoltaikanlage, die wir seit zehn Jahren betreiben und ebenfalls ins Walder Netz einspeisen.

Du hast auch grossartige und beliebte Veranstaltungen ins Leben gerufen. Dürfen wir uns im kommenden Jahr wieder darauf freuen?
Sicher. Wir haben gerade das Line Up für Bleiche Sessions anfangs Juli 2023 fertiggestellt. Da wird es einige Highlights für Liebhaber von Livemusik geben. Z.B. Bajaga i Instruktori, der Superstar aus Belgrad wird nochmals kommen, wie auch Pippo Pollina, diesmal in einem Doppelkonzert mit Konstantin Wecker. Selbstverständlich kommt auch der Rock 'n Roll nicht zu kurz und auch die Volkstümliche Musik. Lass dich überraschen.

Hast Du einen Lieblingsort in der Bleiche?
Wenn ich auf einer Liege von Herzog & de Meron im von David Ambrosius Huber erbauten BleicheBad liege, einen Fuss im Wasser, die Augen den «Moving Stills» von Tonio Kürger folgend, die sich im Wasser des Relax Pools spiegeln und in der Hand einen Becher heissen Bleiche Tees, dann fühle ich mich wohl und geborgen. Vielleicht mein Lieblingsplatz im Bleiche Resort …

Was ist dein persönlicher Favorit auf der Speisekarte?
Das ist eine gute Frage. Ich verrate es dir morgen. Ich habe nämlich für heute Abend einen Tisch reserviert ...
Hättest du nach dem Wein gefragt, wäre es einfacher, denn eine gute Flasche finde ich immer im «Wy-Chämi».

Weihnachtliche Speisekarte

Reservieren Sie

BLEICHI BEIZ WEIHNACHTS-MENU 2022

Bleichibeiz

SEIEN SIE UNSER GAST!

Ein Weihnachtsmenü vom Feinsten, kreiert von Küchenchef Michi Ardielli und seinem jungen Team.
Doppelt hält besser: Bleiben Sie gleich noch die Nacht und gönnen Sie sich bei uns auch ein Weihnachtsfrühstück.
Wir freuen uns auf Ihre Tisch- und Hotelreservation per Email oder telefonisch.

Buchen Sie

055 256 70 20

BLEICHI
BEIZ

SILVESTER DINNER 2022

Bleichibeiz

HABEN SIE SCHON GEBUCHT?

Feiern Sie Silvester mit uns im ehemalige Kesselhaus!
– 4 Gang Dinner inklusive Apéro und Mitternachtscüpli
– Unterhaltung mit DJ Danny

Doppelt hält besser: Bleiben Sie gleich noch die Nacht und gönnen Sie sich be
uns auch ein Neujahrsfrühstück.
Wir freuen uns auf Ihre Reservation per Email oder telefonisch.

Seien Sie dabei!

055 256 70 20

Mail

BLEICHE
BAD | BEIZ | HOTEL
GUTSCHEINE

BleicheBad

AN WEIHNACHTEN DENKEN UND ...

... Wohlfühlen schenken!

BleicheBad

WINE DINE & SPA

Verwöhnen der Extraklasse mit allen Sinnen, romantisch und genussvoll: wohlfühlen und entspannen mit einer Massage nach Wahl und Whirlpool, dazu gereicht Cüpli und Apéroteller, kreative Küche auf höchstem Niveau mit einem 3-Gang-Menü, gezaubert von unserem Küchenchef Michi Ardielli und seinem Team, begleitet von genussvoller Weinreise.

gleich reservieren oder verschenken

BleicheBad

ZEIT ZU ZWEIT ...

... immer eine Auszeit wert: Best Friend, Kuschelabend, Carpe Diem

reservieren oder oder schenken!

SHOWER
BleicheFit
MUSCLE ROOM

Bleiche Fit

FESTEN IM FIT AM 30. DEZEMBER

Kommt, trainiert und feiert mit uns zum Jahresende!

Freitag, **30. Dezember 2022**
Silvester Event im BleicheFit
17.00 - 22.00 Uhr

- Group Fitness Speziell 90-Minuten-Lektion 18.30 – 20.00 Uhr
- Musik mit DJ
- Feine Crèmesuppe & Tombola
- Anmeldeschluss 23. Dezember 2022

Tombola
Jedes Mitglied, welches im BleicheFit trainiert, darf seinen Namen auf einen Zettel schreiben und in die dafür vorgesehen Box an der Rezeption werfen.
Am 30.12. nach dem «Silvester Event» werden wir zehn Gewinner ziehen.
Es gibt tolle Preise!

Meldet euch an!

Lasst Herzen fitter schlagen!

BLEICHIBEIZ
BLEICHE

Bleiche Sessions

IM SOMMER 2023

Das wird ein FESTival!

Unsere Planung läuft auf Hochtouren. Zwei Konzerte sind schon fest im Programm. Zwei Sensationen: Pippo Pollina, zusammen mit Konstantin Wecker!
Nur zwei Konzerte in der Schweiz, eines an den Bleiche Sessions.
Und wegen Riesenerfolgs kommt der Superstar aus Serbien wieder:
Bajaga i Instruktori.

Tickets

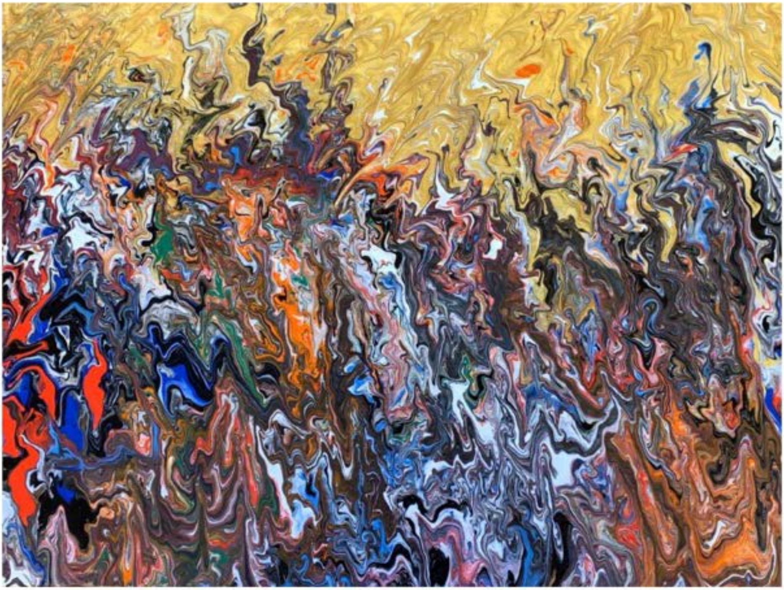

Ausstellung im Bleiche Foyer:
Vernissage mit Apéro am 21.12. 2022, 15 Uhr

FATIMA MOHAMED

Fatima Mohamed, 15 Jahre, Schülerin an der Schule Friedheim, Bubikon: «Farben spielen eine grosse Rolle. Ich benutze diejenigen, die zu meiner Situation passen. Ich kann meine Gefühle so am besten ausdrücken.»

Vernissage mit Apéro

https://friedheim.ch

KURZ GEFASST

Bleiche Sessions 2023

5.5 Zimmer-Wohnung vom Feinsten

Grosses Atelier Jonastrasse 8

Fordern Sie sich heraus!

UNSER DATENSCHUTZ

Sie werden vielleicht denken „Nein, nicht schon wieder eine EU-DSGVO-Nachricht!“ Sie können den Text nachlesen, müssen aber nicht. Sie müssen auch nichts weiter tun, wenn Sie uns hoffentlich treu bleiben und den Newsletter weiterhin erhalten wollen.

Unsere DSGVO-Anpassung

EINREICHEN

Möchten Sie gern einen Anlass oder Ihr Geschäft in und um die Bleiche Wald in diesem Newsletter platzieren? Dann schicken Sie doch eine E-Mail an bleiche@bleiche.ch.

ABMELDEN

hier

ANMELDEN

hier

IHR FEEDBACK

hier

IMPRESSUM

Bleiche Wald
Otto & Johann Honegger AG
Jonastrasse 11
CH - 8636 Wald ZH
Telefon 055 256 70 10
Telefax 055 256 70 11
www.bleiche.ch

Redaktion / Layout / beatebrauner.com
Designkonzept / kai-matthiesen.com
Illustration FIT / La GIF Team
Foto Bad / Andreas Honegger / Archiv Bleiche Wald
Illustration Mikrophon / Simple Line / Shutterstock.com
Fotos 25 Jahre Bleichibeiz / Patrick Winter

Für Links auf externe Seiten und deren Inhalte übernimmt die Bleiche Wald Otto & Johann Honegger AG keine Haftung.

Erzählen Sie von uns